VILLE DE
SAINT-OMER

Association des Amis et Anciens Élèves
de l'École d'Arts de Saint-Omer

les AMIS des ANCIENS ÉLÈVES des BEAUX ARTS

Le Président et les Membres du Comité
vous prient de bien vouloir honorer de votre présence
le vernissage de leur

28ème SALON DE LA PHOTOGRAPHIE

suivi de la remise des prix
le samedi 25 mars 2023 à 11 heures
Salle Acremant - Maison des Associations - Allée des Glacis à Saint-Omer
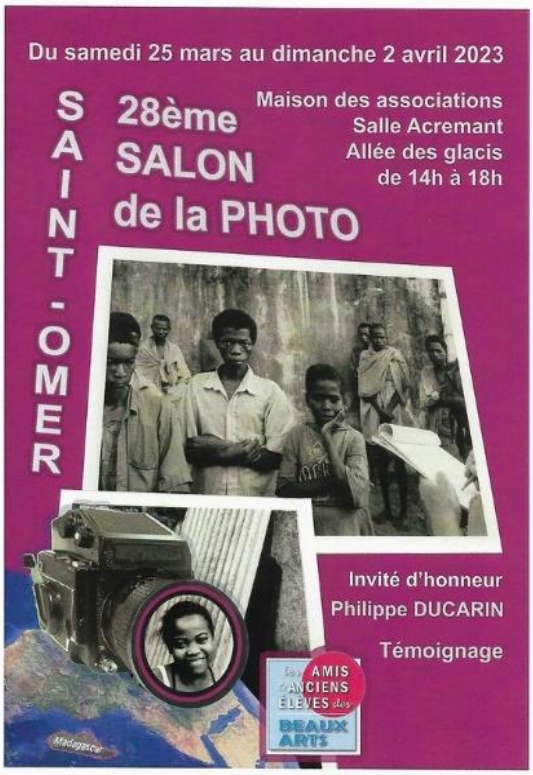
Salon ouvert du samedi 25 mars au dimanche 2 avril 2023 de 14 h à 18 h